CÓMO COMUNICAR MEJOR LA TRANSICIÓN ENERGÉTICA

16 DE JUNIO	10:30-12:00	IFEMA
PABELLÓN NORTE - SALA N-118 DE IFEMA MADRID		PRESENCIAL/ONLINE

- **Bárbara Yuste**, directora de comunicación de ATREVIA
- **Luis Merino**, codirector y coeditor Energías Renovables y responsable de APIA (Asociación de Periodistas de Información Ambiental)
- **Jorge Morales**, experto energético, director de Próxima Energía, columnista y tertuliano
- **Rubén Sánchez**, secretario general y portavoz de la ONG, FACUA – Consumidores en Acción

Modera:
Hugo Lucas,
jefe de Comunicación y Relaciones Institucionales de IDAE

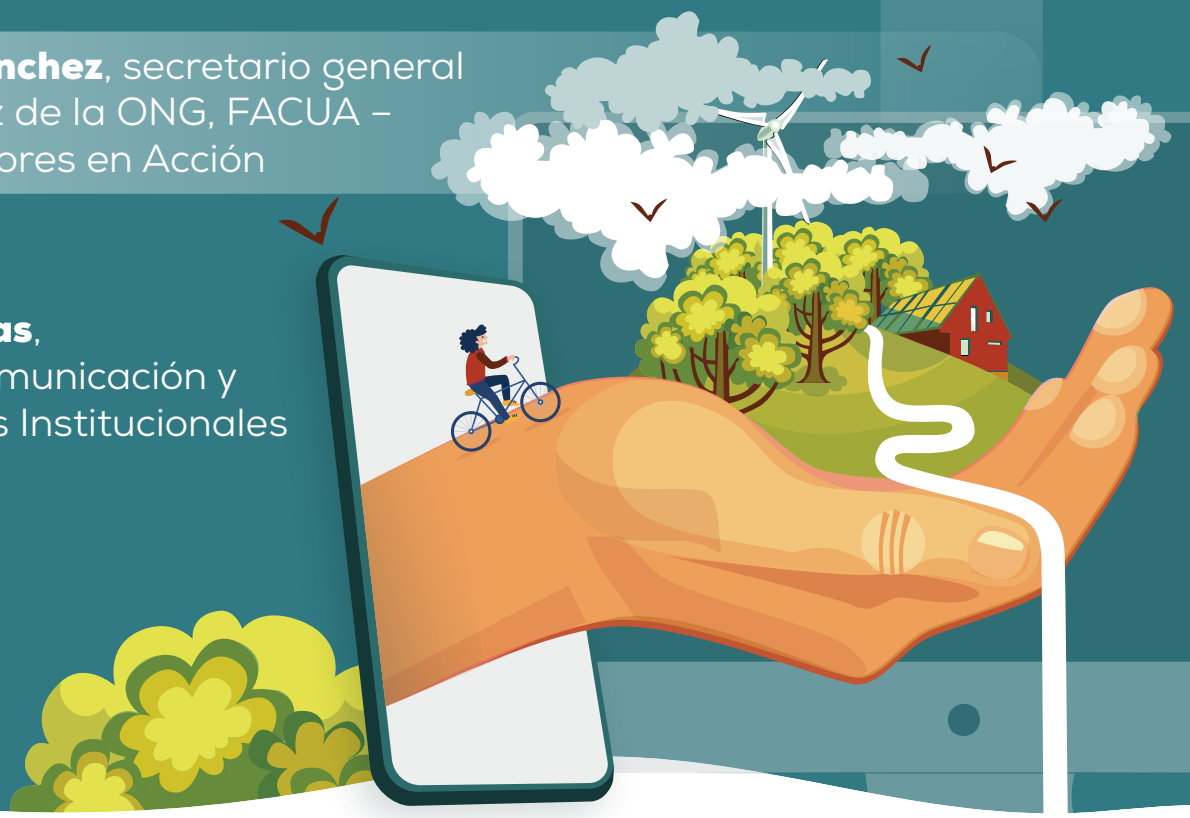

IFEMA MADRID | genera | MINISTERIO PARA LA TRANSICIÓN ECOLÓGICA Y EL RETO DEMOGRÁFICO | IDAE | TR

Financiado por la Unión Europea
NextGenerationEU