Financiado por la Unión Europea
NextGenerationEU

MINISTERIO PARA LA TRANSICIÓN ECOLÓGICA Y EL RETO DEMOGRÁFICO

IDAE

Plan de Recuperación, Transformación y Resiliencia

moves Movilidad Eficiente & Sostenible

Proyectos Singulares II 2ª Convocatoria

TÍTULO DEL PROYECTO

Desarrollo e implementación de una flota de alquiler de furgonetas camper vivienda 100% eléctricas con estación de recarga

Beneficiario: **Central del Caravaning, S.L.**

Tipología: **INNOVACIÓN EN MOVILIDAD ELÉCTRICA**

Movilidad alternativa y aplicaciones TIC

Aspectos más relevantes del proyecto:

Actualmente aún no hay en el mercado vehículos tipo camper con motorización 100% eléctrica. Los elevados costes y las reticencias del usuario aún no permiten una entrada significativa en el mercado.

El proyecto persigue introducir la movilidad eléctrica en el mercado de la autocaravana a través de una flota de alquiler que permita al usuario conocer y comprobar las funcionalidades y potencialidades de esta opción de futuro.

Coste elegible: **238.545 €**

Importe de la ayuda concedida: **143.127 €**

Descripción:

Desarrollo tecnológico y de infraestructura de recarga para carrozar 3 unidades de furgoneta camper tipo vivienda sobre motorización 100% eléctrica para ofrecer una flota de alquiler de vehículos de ocio vacacional.

Objetivos:

1) Desarrollar aspectos específicos a nivel tecnológico que permitan obtener un camper vivienda eléctrico competitivo para el mercado de alquiler.
2) Diseñar y desarrollar 3 prototipos de camper sobre chasis 100% eléctrico con las prestaciones de vivienda y la utilidad necesaria para el usuario vacacional.
3) Ofrecer los 3 prototipos como flota de alquiler .
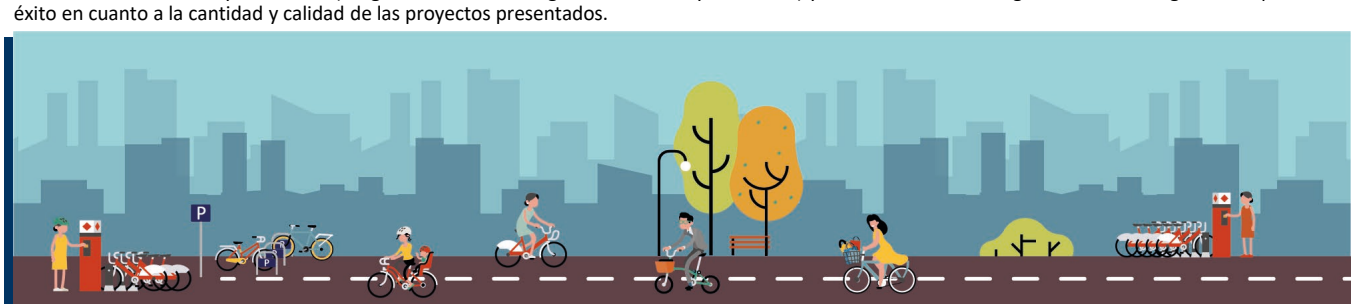
¿Qué es MOVES Singulares II - 2ª Convocatoria? Mediante esta segunda convocatoria, se da continuidad Programa MOVES Proyectos Singulares II, gestionado por IDAE y centrando en la promoción electrificación de la movilidad eléctrica en general y la innovación en particular mediante el impulso de proyectos innovadores y que faciliten la puesta en el mercado de soluciones aún no plenamente maduras. El programa de incentivos se inscribe en el «Plan de impulso de la cadena de valor de la industria de la automoción y será financiado con el Mecanismo de Recuperación y Resiliencia.
Asimismo, este programa complementa el impulso a la movilidad eficiente y sostenible iniciado con la publicación de las tres ediciones de los programas a la movilidad eficiente y sostenible (Programa MOVES I, Programa MOVES II y MOVES III) y da continuidad al Programa MOVES Singulares I, que fue un éxito en cuanto a la cantidad y calidad de las proyectos presentados.